

DEL 23 DE JUNIO AL 18 DE JULIO 2025

# CAMPAMENTO ★ *de* VERANO ★

GUIADO *por* MONITORES



CIUDAD PARA NIÑOS ✨

LUNES-VIERNES ✨ ✨

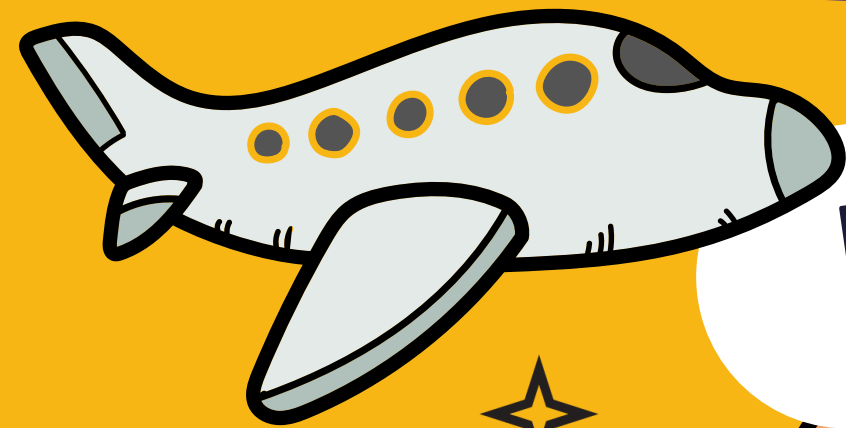

NIÑOS 5-12 AÑOS



10.00-15.00H

*horario ampliable*



SAN SEBASTIÁN DE LOS REYES  
C/ SALVADOR MADARIAGA - C.C. ALEGRA



# SEMANAS



**23 AL 27 DE JUNIO**

**30 DE JUNIO AL 4 DE JULIO**

**7 AL 11 DE JULIO**

**14 AL 18 DE JULIO**



# HORARIOS



**10.00-15.00H**

**AMPLIABLE SIN**

**COSTE ADICIONAL**

**ENTRADA**

**AMPLIABLE DESDE**

**LAS 8.30H**

**SALIDA**

**AMPLIABLE HASTA**

**LAS 16.30H**



**micropolix**

# PRECIOS

**29.95 €**  
POR DÍA SUELTO

**135 € - 129 €\***

CINCO DÍAS  
DE LUNES A VIERNES

## DESCUENTO



SOLO PARA

FAMILIA NUMEROSA  
DESEMPLEADOS  
PATROCINADORES  
HERMANOS  
RESERVANDO MÁS SEMANAS



EL CAMPAMENTO INCLUYE  
SNACK Y COMIDA\*

\* **ALERGIAS E INTOLERANCIAS**  
ADAPTACIÓN COMIDA  
2€ POR DÍA / NIÑO

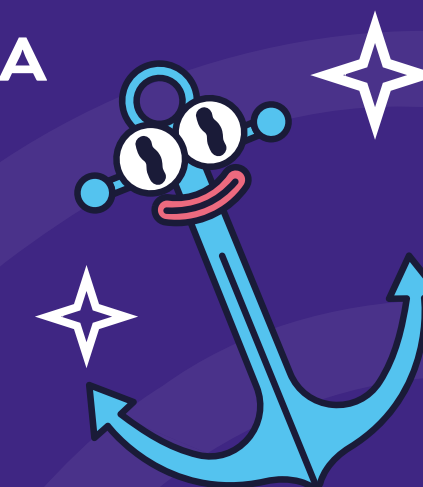

micropolix



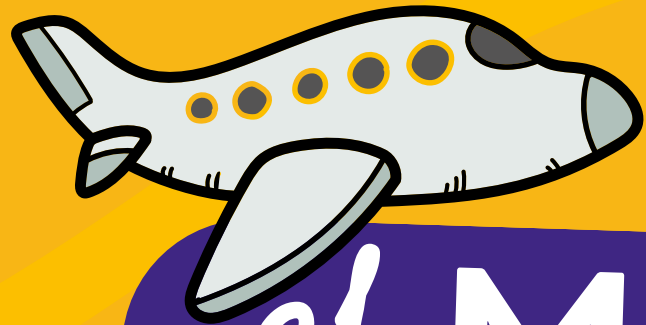

el **MEJOR**

✦ **PLAN** para

tu **PEQUE**



EN INGLÉS Y  
ESPAÑOL

GUIADO POR ✦  
**monitores**



+30  
ACTIVIDADES  
EDUCATIVAS





# ¿QUÉ INCLUYE?

## ACTIVIDADES EDUCATIVAS ✨

Red vial, doblaje, policía, bomberos, repartidor, avión, supermercado, hospital, banco, veterinario, biblioteca... ¡Y mucho más!



TALLERES

LECTURA

MANUALIDADES

INGLÉS

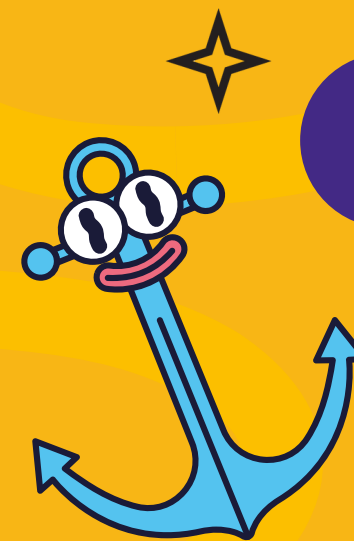

# PREGUNTAS FRECUENTES



## ¿CÓMO PODEMOS INSCRIBIR A NUESTRO HIJO?

En nuestra página web [www.micropolix.com/campamentos](http://www.micropolix.com/campamentos). Si tienes alguna duda, puedes consultar con nuestro equipo de atención al cliente en el 91 799 00 00.

## ¿CUÁNTOS NIÑOS HAY EN CADA GRUPO?

El campamento está guiado por monitores, en grupos reducidos de 15 a 18 niños.

## ¿SE PUEDE ADAPTAR LA COMIDA A ALERGIAS?

Sí, en el formulario de inscripción os pedimos que nos indiquéis si se debe adaptar el snack y la comida a alergias e intolerancias. La adaptación tiene un coste adicional de 2€ por día y niño.

## ¿HASTA CUANDO SON VÁLIDOS LOS PRECIOS?

Los precios mostrados en este documento son válidos hasta el 31 de mayo de 2025.

## ¿LOS NIÑOS SE SEPARAN POR EDADES?

Sí, habrá distintos grupos de edad y afinidad. Además, las actividades se adaptarán según la edad para potenciar su aprendizaje y diversión.

## ¿LA ENTRADA DE NIÑO INCLUYE ADULTO?

No, no incluye adultos. Un máximo de dos adultos podrán acompañar a los niños en el momento de la llegada y recogida.

## ¿SE PUEDE LLEVAR COMIDA DEL EXTERIOR?

No, tan solo agua. Según el Reglamento 852/2004 somos responsables de garantizar la salubridad y trazabilidad de los productos consumidos en Micropolix, por tanto no se permite el acceso con comida del exterior.





✦ ¡RESERVA PLAZA!

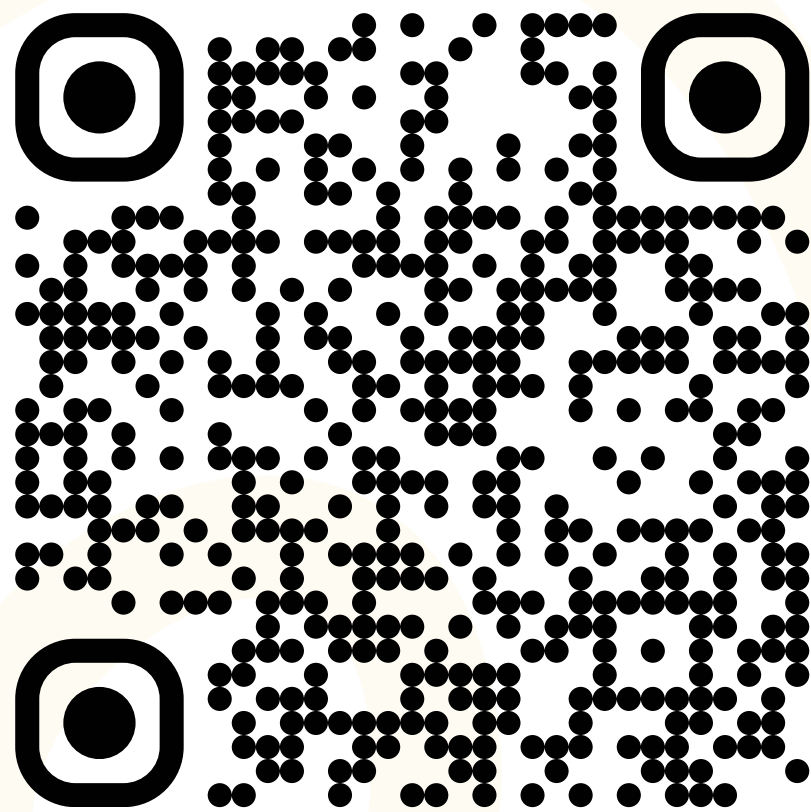

[www.micropolix.com](http://www.micropolix.com)

PARA RESERVAS  
ANTES DEL 10 DE MAYO  
PACK BIENVENIDA\*

**GRATIS**

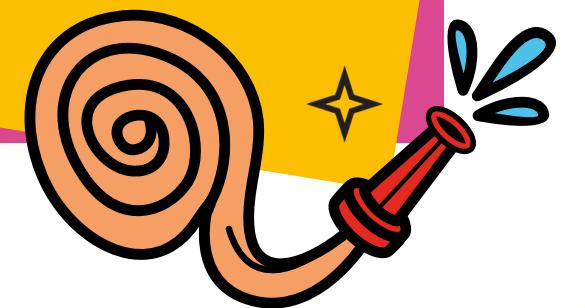

La reserva de plaza requiere un pago de 75€, los cuales se descontarán del precio total del campamento. Este importe es una fianza no reembolsable en caso de cancelación. \*El pack bienvenida incluye una carterita de Micropolix y una entrada doble de adulto + niño para canjear un viernes del mes de septiembre 2025, en horario de apertura de Micropolix de 17:45h a 21:15h (no válida para cumpleaños).

